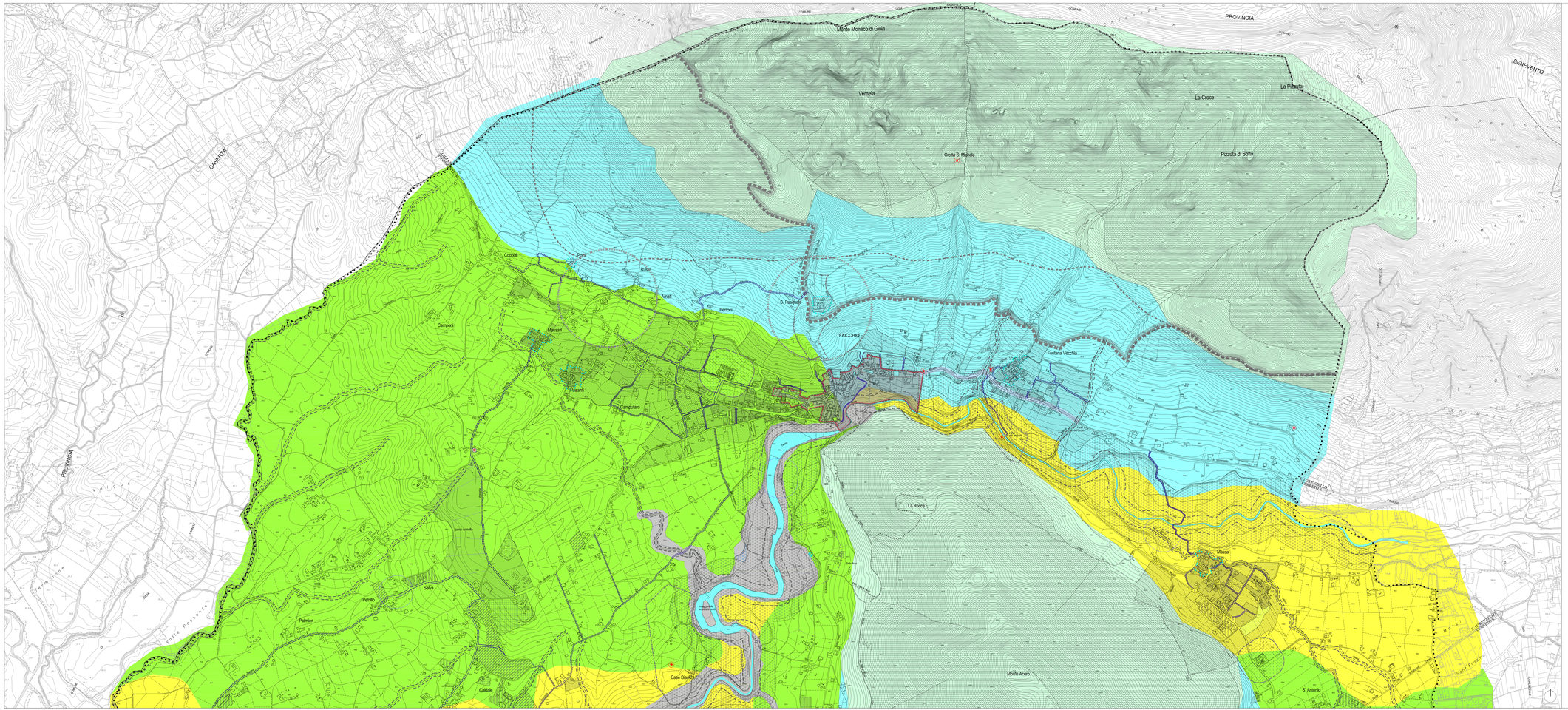
PROVINCIA
BENEVENTO
COMUNE
Monte Monaco di Gioia
Vemeia
La Croce
La Pozzola
Pozzola di Sotto
Grotta S. Michele
CADIGATA
Cuccoli
Ruisi
Arnali
Perroni
S. Pascuale
Campori
Massari
FAICCHIO
Fontana Vecchia
Cerrutolo
Palmieri
Petrillo
Selca
Casa Bianca
Caldari
La Rocca
Massa
Monte Acero
S. Antonio
Sant'Erasmo
Cerreto Nocelleto
Cerreto Nocelleto
Cerreto Nocelleto