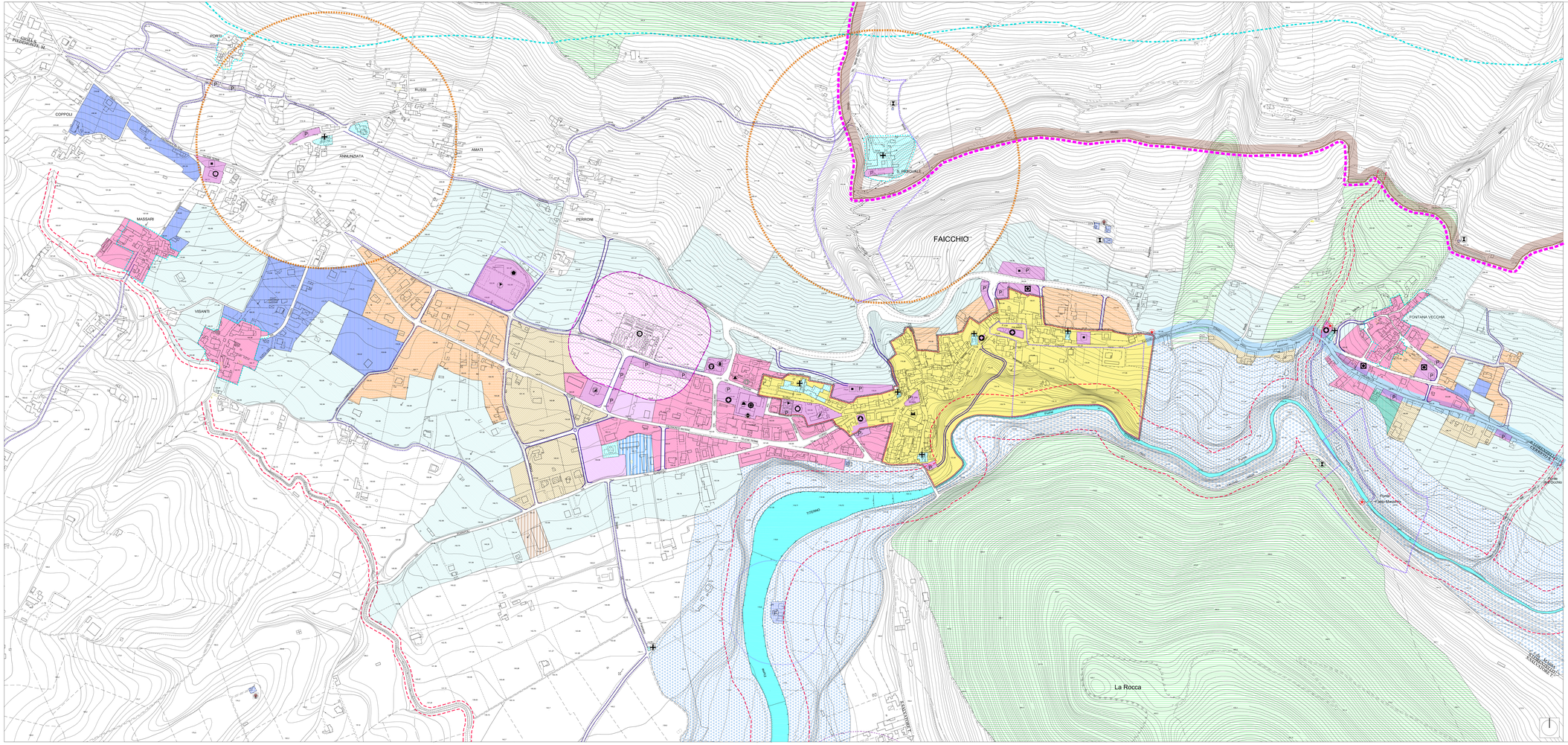

LEGENDA

- Confini comunali
- Confini provinciali
- Ambito di attuazione coordinata (Centro storico)

SISTEMA INSEDIATIVO

- Zona A - Conservazione del centro storico (art.2 D.M. 1444/68)
- Zona Br - Ristrutturazione e riqualificazione del tessuto urbano consolidato
- Zona B1 - Ristrutturazione del tessuto urbano moderno
- Zona B2 - Completamento del tessuto urbano moderno
- Zona C1 - Integrazione del tessuto residenziale
- Zona C2 - Espansione
- Zona CP - Espansione residenziale pubblica
- Zona D1 - Produttiva consolidata
- Zona D2 - Produttiva di nuova programmazione
- Zona D3 - Turistaria produttiva
- Zona T - Turistica
- Zona Ea - Agricola di salvaguardia perturbane
- Zona Eo - Agricola ordinaria
- Zona E1 - Agricola speciale di tutela del paesaggio fluviale
- Zona Ep - Agricola produttiva
- Zona Es - Agricola di tutela

ATTREZZATURE E SERVIZI (pubblici e privati)

- Zona F1 - Attrezzature comunali pubbliche e di uso pubblico - elementi urbanistici (D.M. n° 1444 / 1968)
- Zona F2 - Attrezzature di interesse territoriale
- Zona F3- Attrezzature religiose (L.R. 5/3/1990 n° 9)
- Zona F4 - Attrezzature cimiteriali
- Zona F5 - Attrezzature eccezionitali e tecnologiche (depuratori, vertaiio isole ecologiche ecc.)

LIMITAZIONI DI UTILIZZO

- Fascia di rispetto depuratore
- Fascia di rispetto emergenzo monumentai (art. 23 norme di attuazione del PTP)
- Fascia di rispetto fluviale ex L.R. 14/82 e s.m.i.)
- Fascia di rispetto cimiteriale
- Vincolo di destinazione "Riqualifica Turistica" (ai sensi dell'art. 2 della L.R. n° 16 del 26.11.2000)
- Sorgenti - (D.P.R. 236/88 e D.Lvo 152/06)
- Distanze da osservare nei casi previsti dal Dlgs 152/06

CARATTERIZZAZIONI TERRITORIALI

- Limite Parco regionale del Matese
- Area SIC - IT 8020009 Meridionale Pendici Monte Muta
- Area SIC - IT 8010027 Fiumi Volturno e Calore Beneventano
- Area ZPS - IT 8010026 "Matese"

SISTEMA INSEDIATIVO STORICO AMBIENTALE

- Perimetrazione dei nuclei e complessi rurali di valore storico ed ambientale (ex Decreto Galasso)
- Valorizzazione del tracciato della via Latina
- Valorizzazione del tracciato della via Crucis Oldesana
- Aree sottoposte a vincolo archeologico
- Siti di interesse storico (cfr. "Carta unica dei territori")

SISTEMA DELLA MOBILITA'

- Viabilità di progetto (carrabile e/o pedonale)
- Viabilità esistente da potenziare

Attrezzature esistenti

	CENTRO D'ACCOGLIENZA		CASA COMUNALE
	POLIZIA MUNICIPALE		SCUOLA MEDIA
	ATTREZZATURE SPORTIVE		SCUOLA ELEMENTARE
	VERDE PUBBLICO ATTREZZATO		SCUOLA MATERNA
	CAMPO SPORTIVO		UFFICIO POSTALE
	CIMITERO		CARINA TELECOM
	CHIESE		ISTITUTO TECNICO PER IL TURISMO
	PARCHEGGIO		DISTRETTO COMUNALE
	IMPIANTI DI DEPURAZIONE		ANTENNE PER TELECOMUNICAZIONI
	PRIVATO		AMBULATORIO
	PALESTRA		BIBLIOTECA
	CASTELLO MEDIOEVALE		ATTREZZATURE RELIGIOSE

Attrezzature di progetto

	PARCHEGGIO		ATTREZZATURE DI INTERESSE COMUNE
	VERDE PUBBLICO ATTREZZATO SP/SP		ATTREZZATURE SPORTIVE

Comune di FAICCHIO (Bn)

PUC

PIANO URBANISTICO COMUNALE

L.R. 13 MAGGIO 2004 n.n.n. - Regolamento di Attuazione n.1 DeR.n.04/2011

Adottato con delib. di G.C. n°58 del 06/07/2016 e
aggiuntivi alle osservazioni accolte con delib. di G.C. n°32 del 15/03/2018

A. STRACCIA - ARP Bruno Lanzillotti

1:25000	1:10000	1:5000	1:2000
○	○	○	●

0000	DISPOSIZIONI STRUTTURALI (ARP Bruno Lanzillotti - Gianluca Cardillo)
0000	DISPOSIZIONI PROGRAMMATICHE (ARP Bruno Lanzillotti - Gianluca Cardillo)
0000	RELAZIONE ILLUSTRATIVA
0000	NORME TECNICHE DI ATTUAZIONE (ARP Bruno Lanzillotti - Gianluca Cardillo)
0000	ATTI DI PROGRAMMAZIONE (APS (ARP Bruno Lanzillotti - Gianluca Cardillo)
0000	RAPPORTO AMBIENTALE (ARP Bruno Lanzillotti - Gianluca Cardillo)
0000	RELAZIONE DI SINTESI (ARP Bruno Lanzillotti - Gianluca Cardillo)
0000	VALUTAZIONE DI INCIDENZA (ARP Bruno Lanzillotti - Gianluca Cardillo)

Sistema insediativo: zoom sulla rete di Titerno

AZZONAMENTO
CENTRO URBANO - COPPOLI - FONTANAVECCHIA

SCALA 1:2000 — ALLEGATO P2.01 — 19

STUDI TEMATICI

STUDIO GEOLOGICO — d. Geol. Andrea Cardarelli
STUDIO AGRONOMICO — d. Agr. Angelo Mele
ZONIZIONE ACUSTICA — pr. Fausto Bertinelli

progetto:

Geom. Giuseppe Lavorgna
R.U.P.

Arch. Pio Cialdella

2018

Elaborato modificato

Arch. PIO CIALDELLA - VIA MANZONI, 5 - 82030 FOLITO (BN) - 0824 868 097 - pio.cialdella@pec.archiworldpec.it - www.studiocialdella.it